VÝŘEZ ZE SUTERÉNNÍ ČÁSTI
OBJEKTU - KOTELNA M1:50

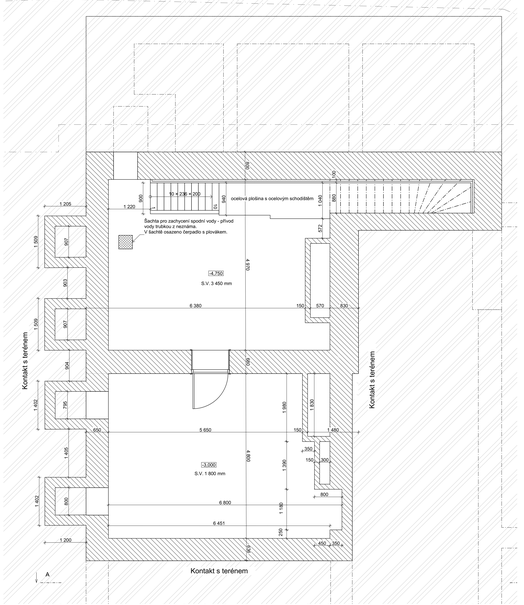

VÝŘEZ ZE SUTERÉNNÍ ČÁSTI
OBJEKTU - PROVOZ KUCHYNĚ M1:50

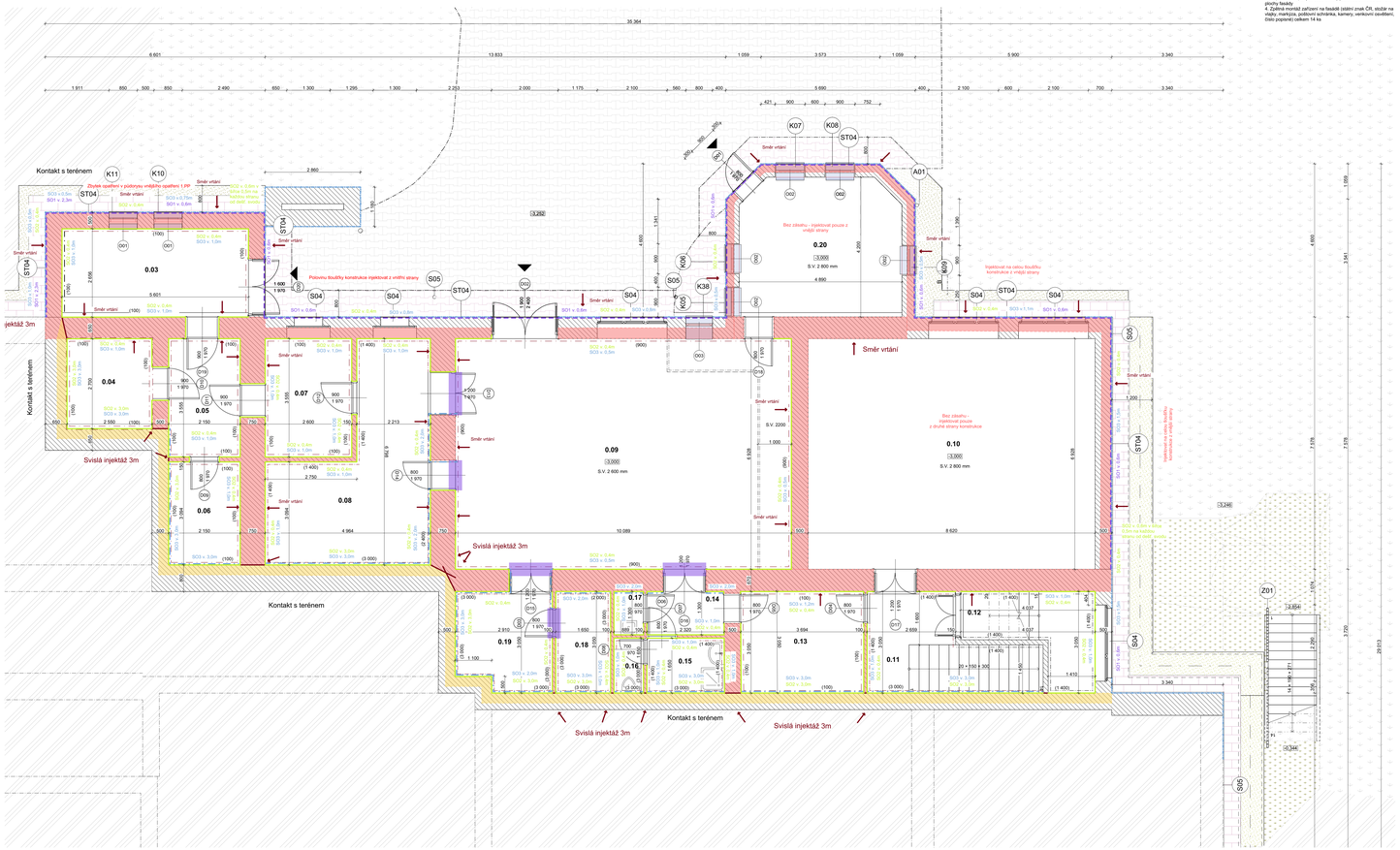

POZN.

1. Jestliže vznikne znatelný rozdíl po obourání plákovovného nadpraží, ostění, je nutno provést opravu omítky celé stěny nebo stěny bez omítky přesahu přes omítku fasády. Tato provedení bude na ADP ve spolupráci s investorem během realizace stavby. Na dozděnou část budou nenaizované navržené sklady fasád dle ASŘ D.101.01 a E.429 Sanační opatření.
2. Dle ČSN 73 0810 musí být vyřešeno požárním uzávěrem
3. Doplnění odsazených částí omítky jakkovou omítkou do 15% plochy fasady
4. Zpětná montáž zařízení na fasádě (stání znak ČR, vlozár na vlajky, markýza, poštovní schránka, kamery, venkovní osvětlení, číslo popisné) celkem 14 ks.

LEGENDA MÍSTNOSTÍ

Ozn.	Název místnosti	Plocha (m²)	Světlá výška (mm)	Nášlapná vrstva	Skladba podlahy	Poznámka
0.01	Kotelna	31,82	3 450	Keramická dlažba		
0.01	Kotelna	29,16	1 800	Betonová mazanina		
0.03	Přípravna zbozí	14,86	3 230	Keramická dlažba		Nový keramický sokl, dopnění sanačních omítek S03 v1,0m, v3,0m mnozbství dle odstraněného v BP
0.04	Sklad 1	6,89	2 850	Keramická dlažba		Nový keramický sokl, dopnění sanačních omítek S03 v1,0m, v3,0m mnozbství dle odstraněného v BP
0.05	Chodba 1	7,64	2 850	Keramická dlažba		Nový keramický sokl, dopnění sanačních omítek S03 v1,0m mnozbství dle odstraněného v BP
0.06	Sklad 2	6,65	2 700	Keramická dlažba		Nový keramický sokl, dopnění sanačních omítek S03 v1,0m, v3,0m mnozbství dle odstraněného v BP
0.07	Sklad 3	9,24	2 850	Keramická dlažba		Nový keramický sokl, dopnění sanačních omítek S03 v1,0m, v3,0m mnozbství dle odstraněného v BP
0.08	Sklad 4	24,38	2 850	Keramická dlažba		Doplnění keramického obkladu, dopnění sanačních omítek S03 v1,0m, v3,0m mnozbství dle odstraněného v BP
0.09	Kuchyň	69,90	2 600	Keramická dlažba		Doplnění keramického obkladu, dopnění sanačních omítek S03 v0,5m, mnozbství dle odstraněného v BP
0.10	Jídelna	59,72	2 800	Keramická dlažba		Doplnění keramického obkladu, dopnění sanačních omítek S03 v0,5m, mnozbství dle odstraněného v BP
0.11	Chodba 2	6,81	2 850	Betonová mazanina		Doplnění keramického obkladu, dopnění sanačních omítek S03 v1,0m, v3,0m mnozbství dle odstraněného v BP
0.12	Sklad 5	8,11	2 850	Betonová mazanina		Doplnění keramického obkladu, dopnění sanačních omítek S03 v1,0m, v3,0m mnozbství dle odstraněného v BP
0.13	Šatna	11,26	2 850	PVC		Nový PVC sokl, dopnění sanačních omítek S03 v1,2m, v3,0m mnozbství dle odstraněného v BP
0.14	Chodba 3	3,01	2 850	Keramická dlažba		Doplnění keramického obkladu, dopnění sanačních omítek S03 v2,0m, v1,0m mnozbství dle odstraněného v BP
0.15	Umývárna	3,84	2 700	Keramická dlažba		Doplnění keramického obkladu, dopnění sanačních omítek S03 v3,0m, v1,0m mnozbství dle odstraněného v BP
0.16	WC 1	1,47	2 700	Keramická dlažba		Doplnění keramického obkladu, dopnění sanačních omítek S03 v1,0m mnozbství dle odstraněného v BP
0.17	WC 2	1,16	2 850	Keramická dlažba		Doplnění keramického obkladu, dopnění sanačních omítek S03 v1,0m mnozbství dle odstraněného v BP
0.18	Sklad 6	5,03	2 850	Keramická dlažba		Doplnění keramického obkladu, dopnění sanačních omítek S03 v3,0m, v1,0m mnozbství dle odstraněného v BP
0.19	Strojovna TZV	9,07	2 850	Keramická dlažba		Doplnění keramického obkladu, dopnění sanačních omítek S03 v3,0m, mnozbství dle odstraněného v BP
0.20	Kancelář + vstup	19,86	2 800	Keramická dlažba		
		329,88 m²				

VÝPIS VÝROBKŮ

- S Stavební úpravy
- D Dvefe
- O Okna
- K Klempířská výrobky
- Z Zámečnická výrobky
- A Ostatní výrobky
- ST Stěny
- E Detaily

LEGENDA HMOT A MATERIÁLŮ

Svislé nosné konstrukce

- Stávající beton / ID: Stávající
- Stávající nenosné zdivo / ID: Stávající
- Stávající zdivo / ID: Stávající
- Sádrokartonové konstrukce / ID: Stávající
- Zemina - původní / ID: Stávající
- Izolace / ID: Stávající

SKLADBY SVISLÝCH KONSTRUKCÍ

- ST03 Fasáda pouze na přístavcích
- ST04 Revitalizace stávající fasády mimo přístavby

Venkovní plochy

- Komunikace - zámková dlažba - stávající
- Komunikace - asfalt - stávající
- Plochy zatelené - stávající

LEGENDA HMOT A MATERIÁLŮ

Venkovní plochy

- Komunikace - nová betonová dlažba zpětná pokládka
- Komunikace - nová zámková dlažba zpětná pokládka
- Komunikace - nový asfalt
- Zásyp

Sanační opatření, viz E.429

- Injektáž zdiva INJN2
- Stávající podřezání zdiva
- Polymer cementová stěrka SO1
- Minerální stěrková izolace SO2
- Injektáž zdiva INJN2
- Stávající podřezání zdiva
- Sanační omítky SO3
- Plošná injektáž IN3

REVIZE

Index	Datum	Změna	Jméno

SCHÉMA OBJEKTU

± 0,000= 246,414 m.n.m Bpv

ORIENTACE SCHÉMATU

S

QUALITY GROUP
Projekty | Realizace | Projektový management
info@qualitygroup.cz | www.qualitygroup.cz
STAVTE CHYTŘE

STAVBA PROJEKTOVÁ DOKUMENTACE NA REVITALIZACI FASÁDY ZŠ SVOBODNÉ DVORY

MÍSTO STAVBY
Spojovací 66/54
Hradec Králové - Svobodné Dvory
503 11

KÚ: Svobodné Dvory [781925]
OKRES: Hradec Králové
KRAJ: Královéhradecký

GENERÁLNÍ PROJEKTANT
Quality Group s.r.o., Přízeřická 845/4, 602 00 Brno
IČ: 08879737, DS: ywrfb8

AUTORIZACE
Ing. Jiří Šoltés
Autorizovaný inženýr pro pozemní stavby
Autorizovaný inženýr pro dopravní stavby
Autorizovaný inženýr pro vodní hospodářské stavby
Autorizovaný inženýr pro zdravotní technické instalace
Číslo autorizačního razítka: 0009 00 00

PROJEKTNÍ TÝM
Vedoucí projektu: Ing. arch. Řeháčková
HIP: Ing. Jiří Šoltés, Jan Koza
Zpracovatel odborné části: Jan Koza
Zodpovědný projektant: Ing. Jiří Šoltés

STAVEBNÍK - INVESTOR
Statutární město Hradec Králové,
Československé armády 408/51, Hradec Králové 50003,
právní zastupují: TECHNICKÉ SLUŽBY HRADEC KRÁLOVÉ,
Na Brně 502/15, Hradec Králové 500 09, IČ: 64806447

Č. SMLOUVY INVESTORA

Č. SMLOUVY PROJEKTANTA
P-24-039-000

OBJEKT D.101 Revitalizace fasády ZŠ

DATUM 8/2024

PARÉ

ODBORNÁ ČÁST D.101.01 Architektonicko-stavební řešení

MĚŘÍTKO 1:50, 1:1

NÁZEV DOKUMENTU PŮDORYS 1.PP NOVÝ STAV

KÓD ELEKTRONICKÉ VERZE DOKUMENTU

zkratka	soupis	část	výkres	podnět	název dokumentu	revize
FZŠ	DPZ-DPS	D.101.01	06	ASŘ	Půdorys 1.PP NS	00